



Objekt:
Planinski dom na Okrešlju,
parc. št. *157,
k.o. Logarska dolina

Investitor:
Planinsko društvo Celje - Matica,
Stanetova ulica 20,
3000 Celje

Datum:
09.01.2020

Celje, 3. septembra 1938

Od leta 1893., od ustanovitve Savinjske podružnice vso nadaljnjo 15-letno dobo so bile oči podružnice neprestano obrnjene na Okrešelj, na to čarobno planino v osrčju Savinjskih Alp. Tam je bila skromna planinska kočica, ki jo je v sedemdesetih letih izgradil pokojni graški profesor Frischauf, v poznejši dobi vnet prijatelj slovenskega planinstva. Kočico je upravljalo nemško planinsko društvo, a jo je zanemarjalo in le pod pritiskom Savinjske podružnice so kočico malce povečali. Že leta 1894. je Savinjska podružnica prosila dovoljenje, da bi smela na Okrešlju postaviti svojo kočico, a je dobila odgovor, naj se z Nemci dogovori glede skupnega povečanja že obstoječe kočice, češ, da bi se sicer porabilo iz škofijskega gozda preveč lesa. Takratni načelnik podružnice, pokojni Kocbek je izprva mislil, da bi bilo mogoče nemško »bajto« dobiti v posest, tembolj ker je bilo zemljišče, kjer je stala, last ljubljanske škofije. Pozneje je izprevidel, da se to ne bo posrečilo. Ko so se Slovenci leta 1900. ponovno trudili, da bi škofija prodala za kočico potreben svet, so spet naleteli na ovire. Škofija je bila mnenja, da sveta prodati ne sme. Tako se je morala podružnica odločiti za to, da si potreben svet vzame v najem. V tej obliki si je leta 1899. zgradila na Okrešlju majhno »kočico za delavce«, ki jo je pozneje tudi obnovila, ko je kočica pogorela. Pri tem je ostalo nekaj let; primanjkovalo je denarja, vrh tega pa se je odbor osrednjega planinskega društva postavil na stališče, naj se slovenske kočice ne grade v bližini nemških. Leta 1907. pa je usoda Slovincem pomogla. Snežni plaz je odnesel nemško kočico in tudi slovensko »delavsko hišico«. Iz ostankov podrte kočice so si Nemci zgradili samo tako zvano »zasilno hišico«, do večjega načrta niso prišli, pa bi z njim pri škofijstvu tudi ne bili prodrli. S škofijstvom je že stopil v stik odbor osrednjega društva, ki je pristal na sklep Savinjske podružnice, da takoj zgradi na Okrešlju mogočen planinski dom, ki naj nosi Frischaufovo ime. Tako naj dobi hkrati zadoščanje mož, čigar kočico pri Kokrskem sedlu so Nemci pustili propasti, da se z njo uniči ime, tako naj se hkrati počasti mož, ki je bil prvi in veliki pionir Savinjskih planin, mož, ki si je že ve ko deset let želel, da bi na Okrešlju moderno planinsko kočico zgradilo baš Slovensko planinsko društvo, oziroma njegova Savinjska podružnica. Osrednje društvo je dovolilo znatno podporo. Škofijstvo je pristalo na daljšo, desetletno, obnavljajočo se najemninsko pogodbo in dalo les brezplačno na razpolago. Načrt je izdelal inž. Skaberne. Kocbek je določil prostor za stavbo na veliki moreni, kjer je bila varna pred plazovi. Franc Podbržnik se je v imenu podružnice pogodil s Francem Piskernikom, ki je prevzel gradnjo. Že leta 1907. so bila izvršena pripravljalna dela in naslednje leto je bila gotova veličastna, spodaj zidana, zgoraj lesena planinska stavba—dostojna mestu, na katerem je bila postavljena, lep simbol narodne časti. Podružnica je zanjo mnogo žrtvovala, posamezniki so ji vneto priskočili na pomoč, ne samo z denarjem, ampak tudi s predmeti (Peter Majdič, dr. Josip Vrečko, Norbert Zanier) ali z vožnjo in oskrbo (Fr. Petek, H. Herle) oziroma pametnim nasvetom (Janez Piskernik). V kočico so napeljala vodo iz 350 m oddaljenega izvrstnega studenca.

Dne 2. aprila 1908. je bila slovesna otvoritev. Kljub slabemu vremenu se je zbrala na Okrešlju odlična družba. Služba božja na prostem, za katero je bil določen katehet Janko Mlakar, je morala zaradi dežja odpasti in vse slavje se je preneslo v notranjost nove kočice. Kocbek je v svojem nagovoru pozdravil odlične goste, poleg dr. Fr. Tominška, predsednika osrednjega društva, predstavnike vseh podružnic, državnega in deželnega poslanca dr. Miroslava Ploja, državnega poslanca Franca Robleka, urednika Janka Lesničarja in še mnoge druge. Predsednik osrednjega društva pa je lahko s ponosom poudarjal, da rodi slovensko turistično delo lepe sadove. Frischaufov dom je izprva oskrboval njegov prijatelj Franc Piskernik, še isto leto pa je oskrbnitvo prevzel Fortunat Herle (sedanji oskrbnik Piskernikovega zavetišča v Logarski dolini) in ga obdržal skoro dve desetletji.

Jutro, 4. september 1938



1909

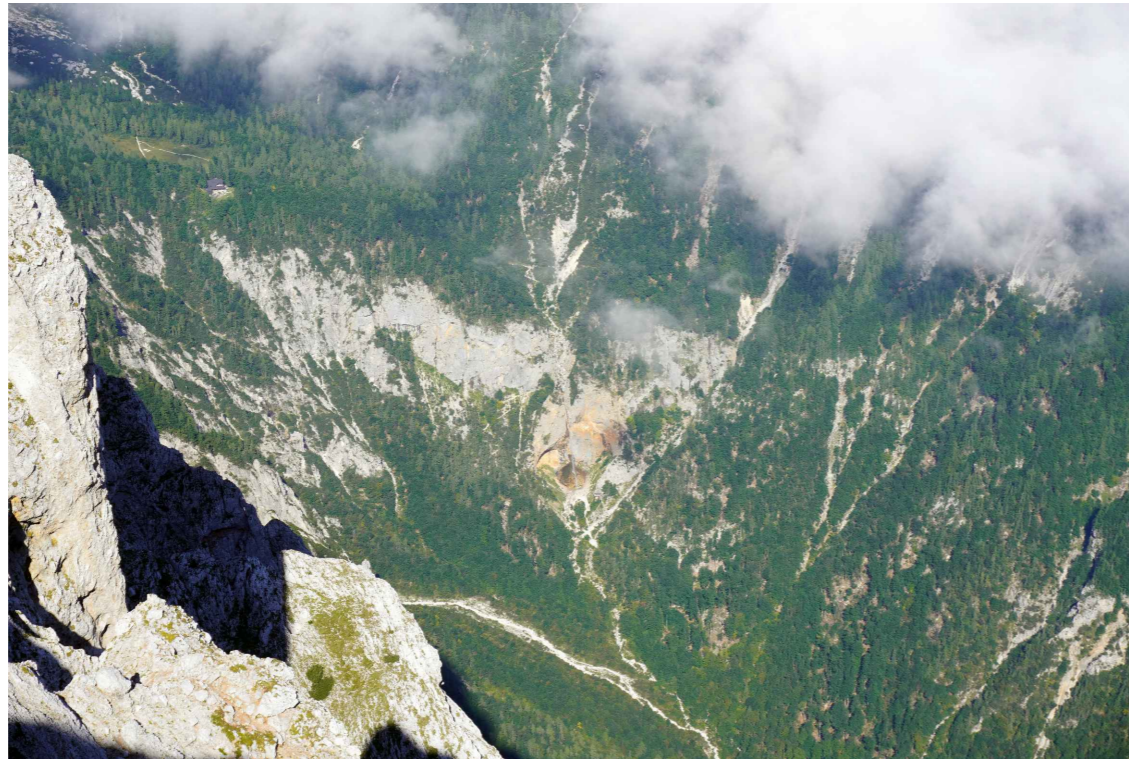



skeletna gradnja



celulozna izolacija

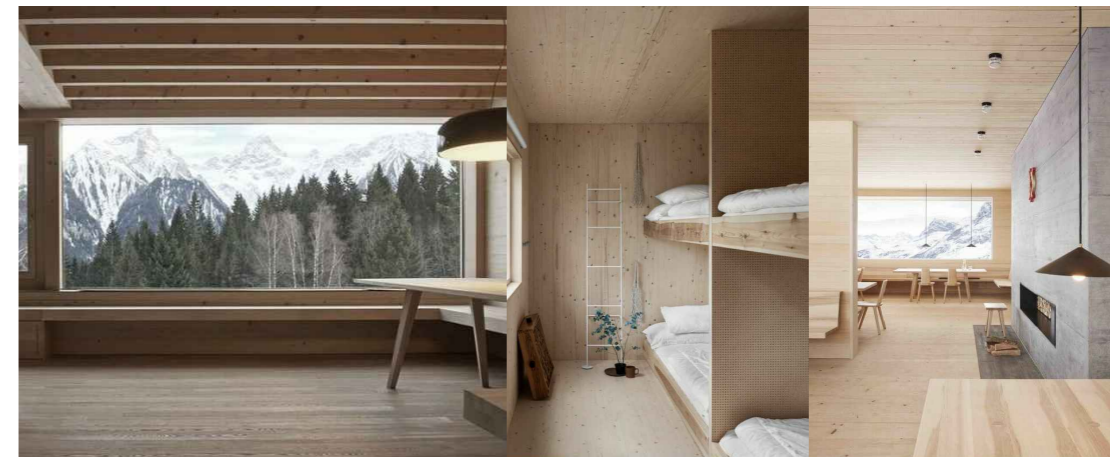

lesen ambient



fasada iz lesa in kamna

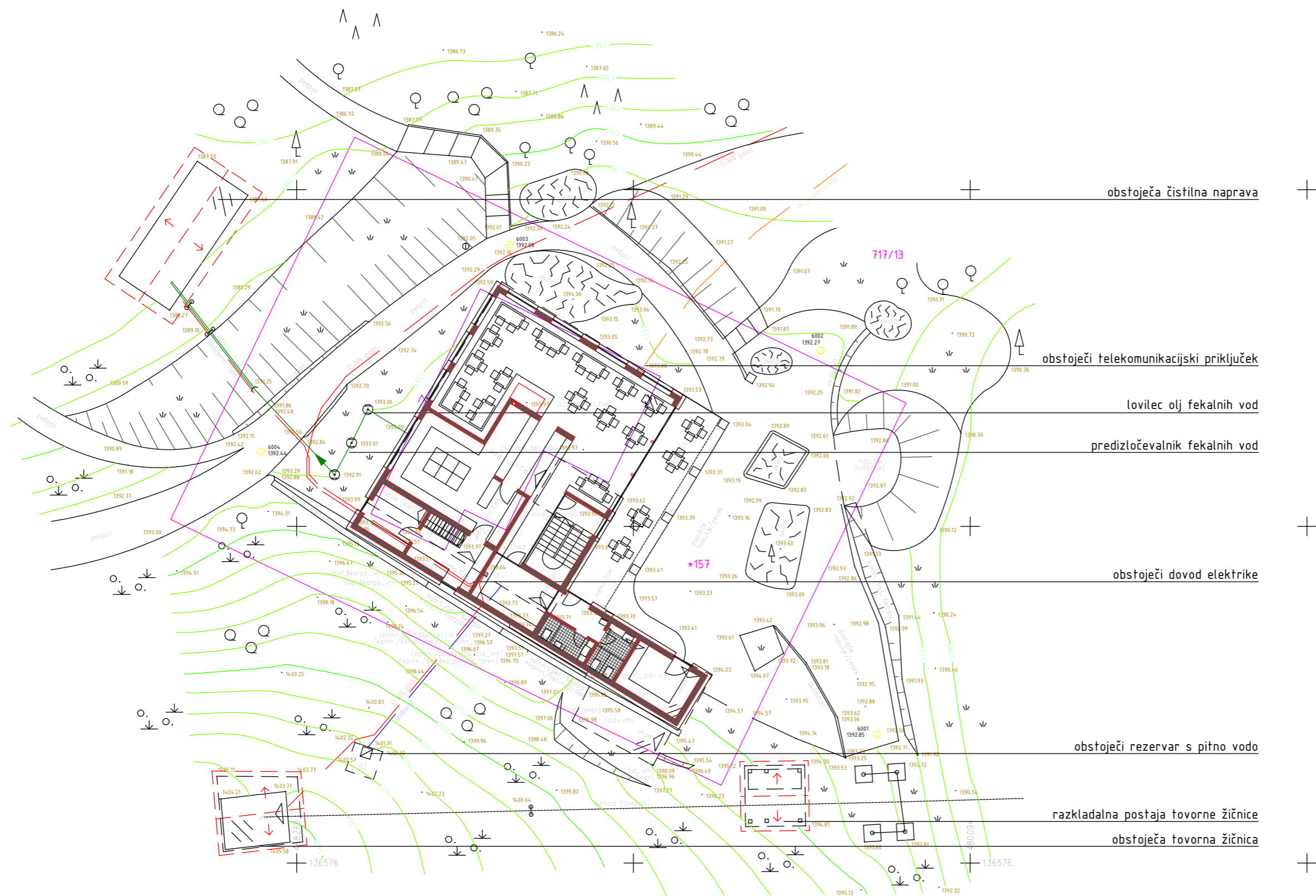

situacija M1:250

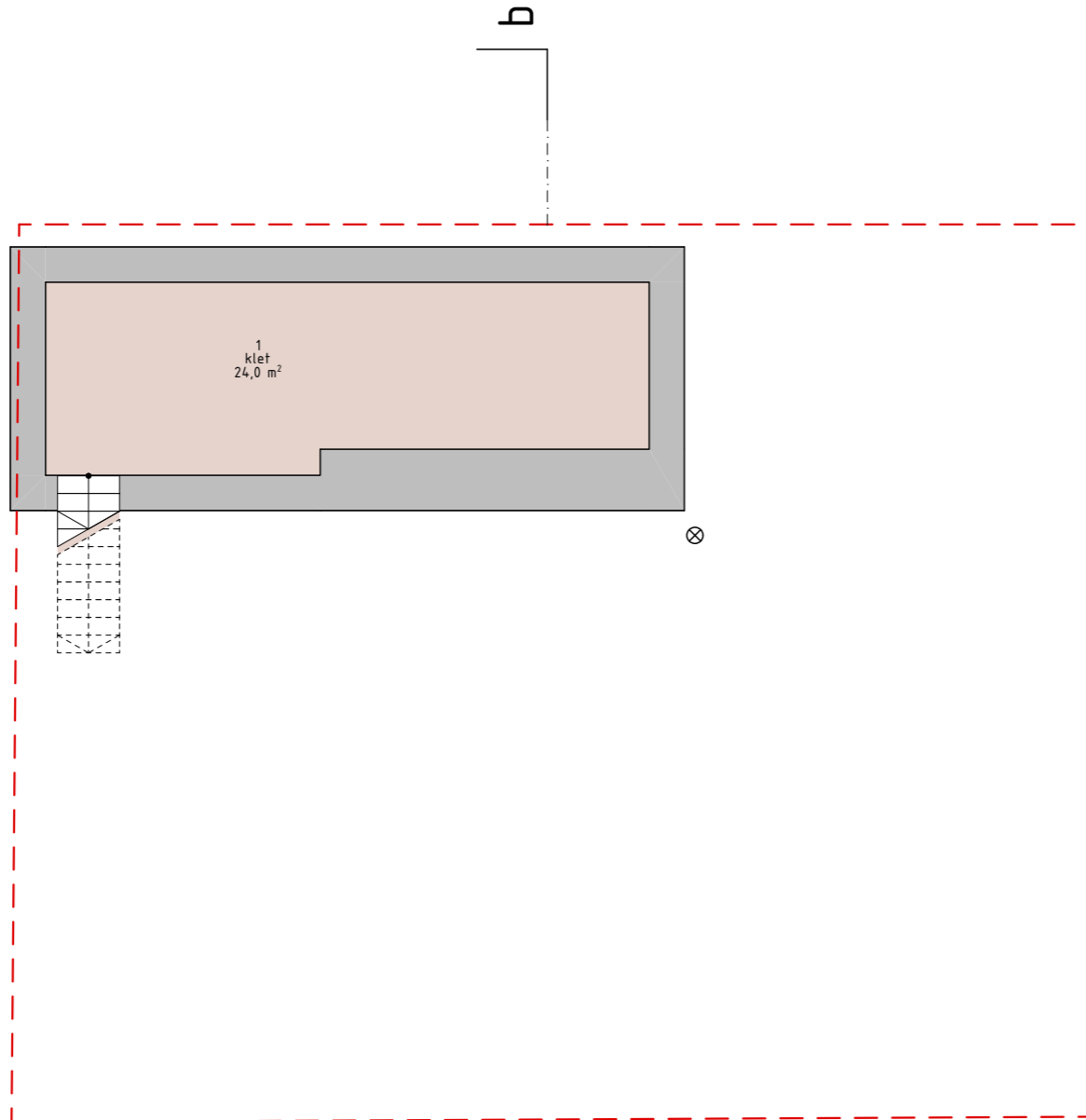

SEZNAM VSEH PROSTOROV			
Etaža	Št.	ime prostora	Površina [m ²]
Klet			
	1	klet	23,97
			23,97 m²
Pritličje			
	1	jedilnica	85,82
	2	šank in sprejemni pult	10,25
	3	kuhinja	30,05
	4	shramba	7,82
	5	shramba	12,62
	6	kurilnica, tehnični prostor	9,13
	7	hodnik in stopnišče	18,72
	8	garderoba	12,47
	9	hodnik	4,83
	10	sanitarije, moški	4,32
	11	sanitarije, ženski	5,22
	12	shramba, tehnični prostor	12,18
			213,43 m²
Nadstropje			
	1	stopnišče	12,00
	2	večnamenski predprostor	38,24
	3	apartma 1	17,12
	3	kopalnica 1	4,50
	4	apartma 2	17,12
	4	kopalnica 2	4,50
	5	sanitarije, ženske	4,16
	6	sanitarije, moški	4,16
	7	umivalnica, ženske	5,54
	8	umivalnica, moški	5,54
	9	hodnik	8,96
	10	soba 1	7,80
	11	soba 2	7,80
	12	soba 3	7,80
			145,24 m²
Podstrešje 1			
	1	predprostor s stopniščem	23,40
	2	soba s skupnimi ležišči	18,70
	3	spalnica osebje	12,92
	4	kopalnica osebje	6,30
	5	predprostor osebje	5,58
	6	spalnica osebje	12,92
	7	soba 4	8,84
	8	soba 5	8,84
	9	soba 6	8,84
			106,34 m²
Podstrešje 2			
	1	prostor skupnih ležišč	43,84
			43,84 m²
			532,82 m²

opombe: _____ datum: _____ podpis: _____

Investitor/Naročnik:
Planinsko društvo Celje-Matica
 Stanetova ulica 20, 3000 Celje, Slovenija



Objekt:
Frischaufov dom na Okrešlju
 parc.št.:157, k.o. 909 Logarska dolina

Številka projekta: **000/2019** Faza: **IZP**
 Številka načrta: Merilo
000/2019 **1:100**

Vsebina risbe:
TLORIS KLETI

Str. podr. načrta:
ARHITEKTURA
 Datum: **december 2019** Številka risbe: **05**

Projektantska organizacija:

kultivator d.o.o.
 [kreativna arhitektura]
 hribarjeva 8, 3000 Celje

Vodja projekta:
ROK BORDON univ.dipl.inž.arh.
 Pooblaščen arhitekt:
ROK BORDON univ.dipl.inž.arh.
 Projektanti:
Jasmina MATKO KOLŠEK mag. inž. arh.

Ident. št. vodje projekta:
ZAPS 1812 A
 Ident. št. pooblaščenega arhitekta:
ZAPS 1812 A
 Ident. št. projektanta:
ZAPS 1802 A

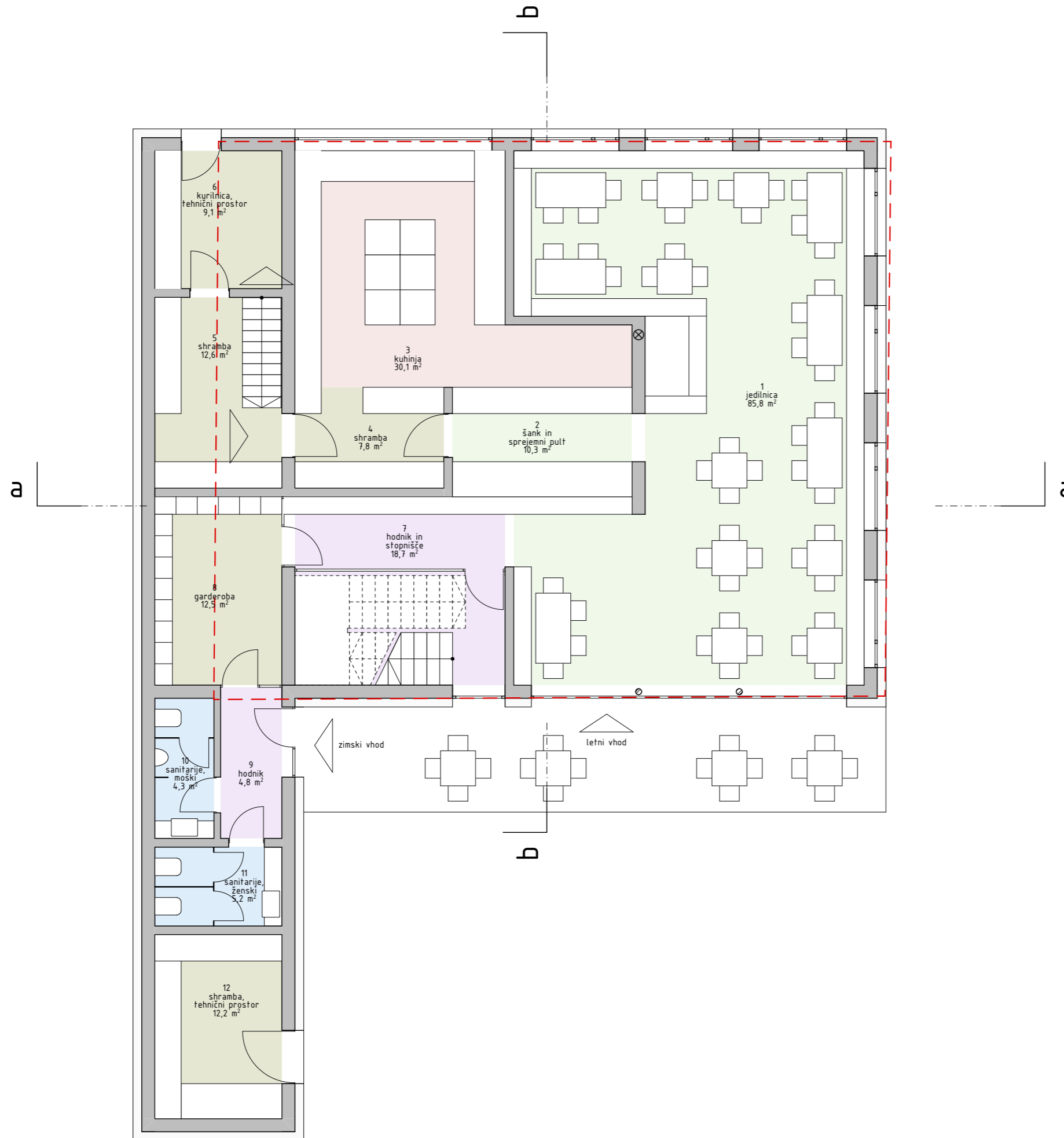

SEZNAM VSEH PROSTOROV			
Etaža	Št.	ime prostora	Površina [m ²]
Klet			
1	klet		23,97
			23,97 m²
Pritličje			
1	jedilnica		85,82
2	šank in sprejemni pult		10,25
3	kuhinja		30,05
4	shramba		7,82
5	shramba		12,62
6	kurilnica, tehnični prostor		9,13
7	hodnik in stopnišče		18,72
8	garderoba		12,47
9	hodnik		4,83
10	sanitarije, moški		4,32
11	sanitarije, ženski		5,22
12	shramba, tehnični prostor		12,18
			213,43 m²
Nadstropje			
1	stopnišče		12,00
2	večnamenski predprostor		38,24
3	apartma 1		17,12
4	apartma 2		17,12
4	kopalnica 2		4,50
5	sanitarije, ženske		4,16
6	sanitarije, moški		4,16
7	umivalnica, ženske		5,54
8	umivalnica, moški		5,54
9	hodnik		8,96
10	soba 1		7,80
11	soba 2		7,80
12	soba 3		7,80
			145,24 m²
Podstrešje 1			
1	predprostor s stopniščem		23,40
2	soba s skupnimi ležišči		18,70
3	spalnica osebje		12,92
4	kopalnica osebje		6,30
5	predprostor osebje		5,58
6	spalnica osebje		12,92
7	soba 4		8,84
8	soba 5		8,84
9	soba 6		8,84
			106,34 m²
Podstrešje 2			
1	prostor skupnih ležišč		43,84
			43,84 m²
			532,82 m²

opombe: _____ datum: _____ podpis: _____

Investitor/Naročnik:
Planinsko društvo Celje-Matica
 Stanetova ulica 20, 3000 Celje, Slovenija



Objekt:
Frischaufov dom na Okrešlju
 parc.št.:157, k.o. 909 Logarska dolina

Številka projekta: **000/2019** Faza: **IZP**
 Številka načrta: **000/2019** Merilo: **1:100**

Vsebina risbe:
TLORIS PRITLIČJA

Str. podr. načrta: **ARHITEKTURA**
 Datum: **december 2019** Številka risbe: **06**

Projektantska organizacija:

kultivator d.o.o.
 [kreativna arhitektura]
 hribarjeva 8, 3000 Celje

Vodja projekta:
ROK BORDON univ.dipl.inž.arh.

Pooblaščen arhitekt:
ROK BORDON univ.dipl.inž.arh.

Projektanti:
Jasmina MATKO KOLŠEK mag.inž.arh.

Ident. št. vodje projekta:
ZAPS 1812 A

Ident. št. pooblaščenega arhitekta:
ZAPS 1812 A

Ident. št. projektanta:
ZAPS 1802 A

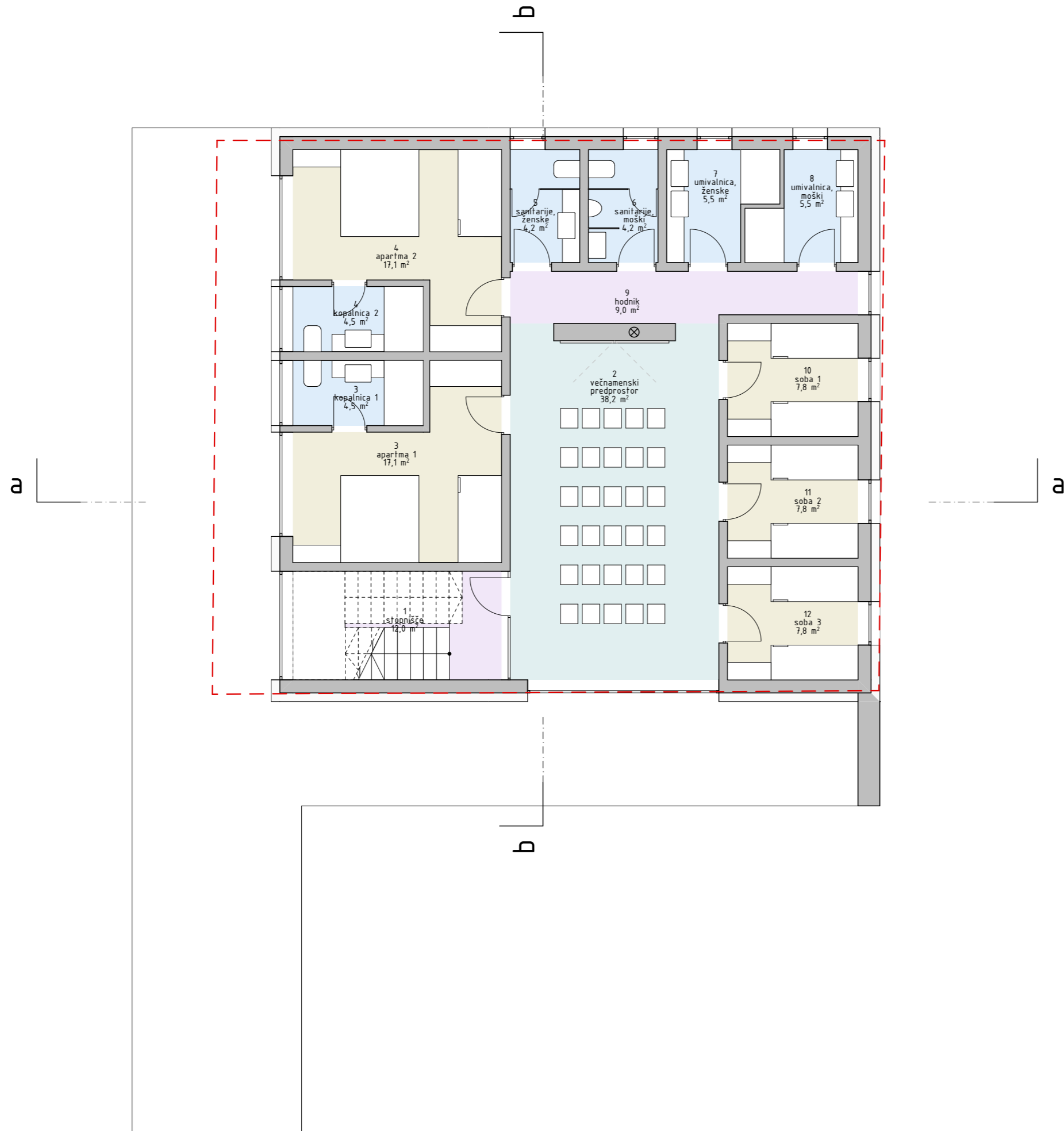

SEZNAM VSEH PROSTOROV			
Etaža	Št.	ime prostora	Površina [m ²]
Klet			
	1	klet	23,97
			23,97 m²
Pritličje			
	1	jedilnica	85,82
	2	šank in sprejemni pult	10,25
	3	kuhinja	30,05
	4	shramba	7,82
	5	shramba	12,62
	6	kurilnica, tehnični prostor	9,13
	7	hodnik in stopnišče	18,72
	8	garderoba	12,47
	9	hodnik	4,83
	10	sanitarije, moški	4,32
	11	sanitarije, ženske	5,22
	12	shramba, tehnični prostor	12,18
			213,43 m²
Nadstropje			
	1	stopnišče	12,00
	2	večnamenski predprostor	38,24
	3	apartma 1	17,12
	3	kopalnica 1	4,50
	4	apartma 2	17,12
	4	kopalnica 2	4,50
	5	sanitarije, ženske	4,16
	6	sanitarije, moški	4,16
	7	umivalnica, ženske	5,54
	8	umivalnica, moški	5,54
	9	hodnik	8,96
	10	soba 1	7,80
	11	soba 2	7,80
	12	soba 3	7,80
			145,24 m²
Podstrešje 1			
	1	predprostor s stopniščem	23,40
	2	soba s skupnimi ležišči	18,70
	3	spalnica osebje	12,92
	4	kopalnica osebje	6,30
	5	predprostor osebje	5,58
	6	spalnica osebje	12,92
	7	soba 4	8,84
	8	soba 5	8,84
	9	soba 6	8,84
			106,34 m²
Podstrešje 2			
	1	prostor skupnih ležišč	43,84
			43,84 m²
			532,82 m²

opombe: _____ datum: _____ podpis: _____

Investitor/Naročnik:
Planinsko društvo Celje-Matica
 Stanetova ulica 20, 3000 Celje, Slovenija



Objekt:
Frischaufov dom na Okrešlju
 parc.št.:157, k.o. 909 Logarska dolina

Številka projekta: **000/2019** Faza: **IZP**
 Številka načrta: **000/2019** Merilo: **1:100**

Vsebina risbe:
TLORIS NADSTROPJA

Str. podr. načrta: **ARHITEKTURA**
 Datum: **december 2019** Številka risbe: **07**

Projektantska organizacija:

kultivator d.o.o.
 [kreativna arhitektura]
 hribarjeva 8, 3000 Celje

Vodja projekta: **ROK BORDON** univ.dipl.inž.arh. *[Signature]* Ident. št. vodje projekta: **ZAPS 1812 A**
 Pooblaščen arhitekt: **ROK BORDON** univ.dipl.inž.arh. *[Signature]* Ident. št. pooblaščenega arhitekta: **ZAPS 1812 A**
 Projektanti: **Jasmina MATKO KOLŠEK** mag.inž.arh. *[Signature]* Ident. št. projektanta: **ZAPS 1802 A**

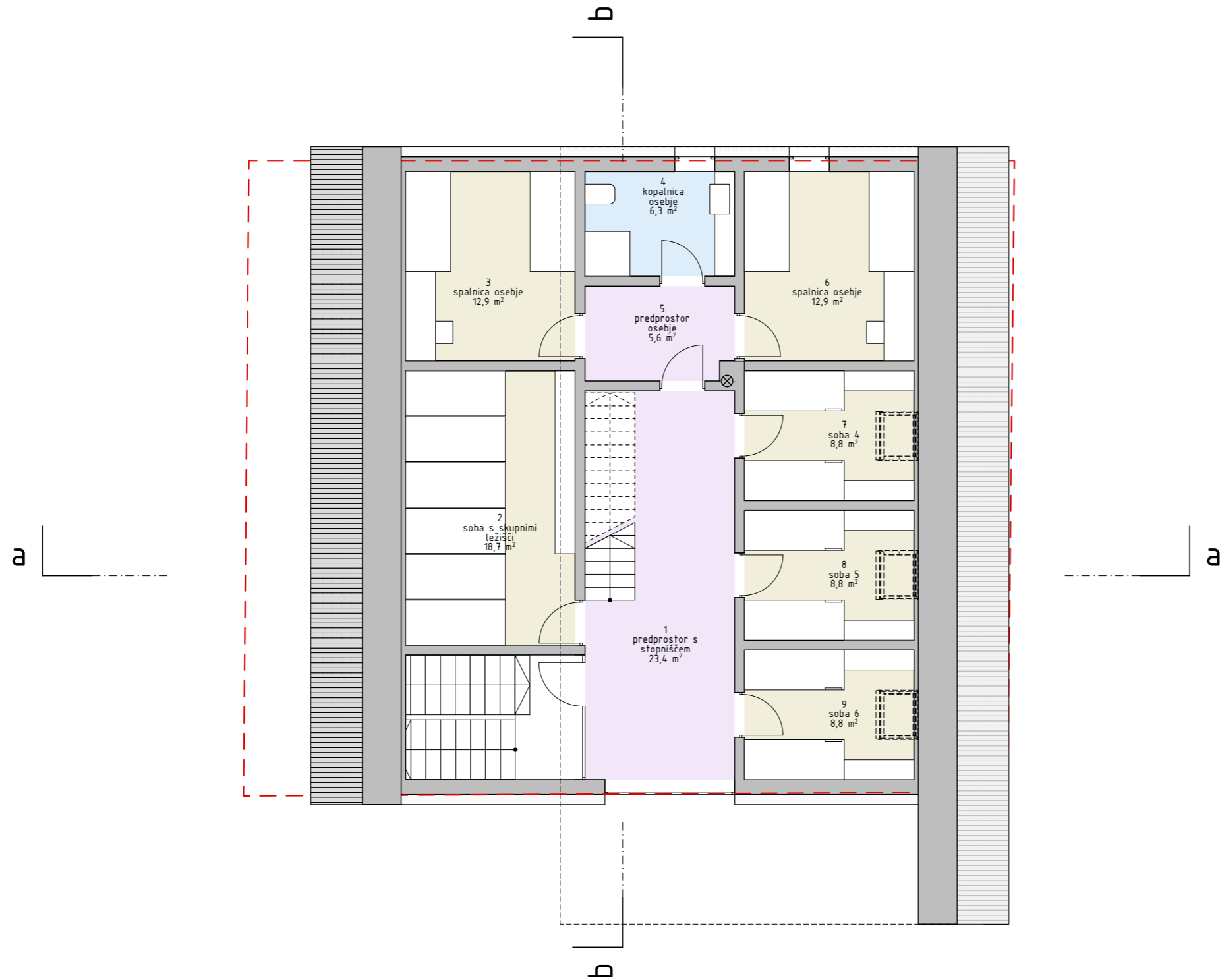

SEZNAM VSEH PROSTOROV			
Etaža	Št.	ime prostora	Površina [m ²]
Klet			
	1	klet	23,97
			23,97 m²
Pritličje			
	1	jedilnica	85,82
	2	šank in sprejemni pult	10,25
	3	kuhinja	30,05
	4	shramba	7,82
	5	shramba	12,62
	6	kurilnica, tehnični prostor	9,13
	7	hodnik in stopnišče	18,72
	8	garderoba	12,47
	9	hodnik	4,83
	10	sanitarije, moški	4,32
	11	sanitarije, ženski	5,22
	12	shramba, tehnični prostor	12,18
			213,43 m²
Nadstropje			
	1	stopnišče	12,00
	2	večnamenski predprostor	38,24
	3	apartma 1	17,12
	3	kopalnica 1	4,50
	4	apartma 2	17,12
	4	kopalnica 2	4,50
	5	sanitarije, ženske	4,16
	6	sanitarije, moški	4,16
	7	umivalnica, ženske	5,54
	8	umivalnica, moški	5,54
	9	hodnik	8,96
	10	soba 1	7,80
	11	soba 2	7,80
	12	soba 3	7,80
			145,24 m²
Podstrešje 1			
	1	predprostor s stopniščem	23,40
	2	soba s skupnimi ležišči	18,70
	3	spalnica osebje	12,92
	4	kopalnica osebje	6,30
	5	predprostor osebje	5,58
	6	spalnica osebje	12,92
	7	soba 4	8,84
	8	soba 5	8,84
	9	soba 6	8,84
			106,34 m²
Podstrešje 2			
	1	prostor skupnih ležišč	43,84
			43,84 m²
			532,82 m²

opombe: _____ datum: _____ podpis: _____

Investitor/Naročnik:
Planinsko društvo Celje-Matica
 Stanetova ulica 20, 3000 Celje, Slovenija



Objekt:
Frischaufov dom na Okrešlju
 parc.št.:157, k.o. 909 Logarska dolina

Številka projekta: **000/2019** Faza: **IZP**
 Številka načrta: **000/2019** Merilo: **1:100**

Vsebina risbe:
TLORIS PODSTREŠJE 1

Str. podr. načrta: **ARHITEKTURA**
 Datum: **december 2019** Številka risbe: **08**

Projektantska organizacija:

kultivator d.o.o.
 [kreativna arhitektura]
 hribarjeva 8, 3000 Celje

Vodja projekta:
ROK BORDON univ.dipl.inž.arh.

Pooblaščen arhitekt:
ROK BORDON univ.dipl.inž.arh.

Projektanti:
Jasmina MATKO KOLŠEK mag. inž. arh.

Ident. št. vodje projekta:
ZAPS 1812 A

Ident. št. pooblaščenega arhitekta:
ZAPS 1812 A

Ident. št. projektanta:
ZAPS 1802 A

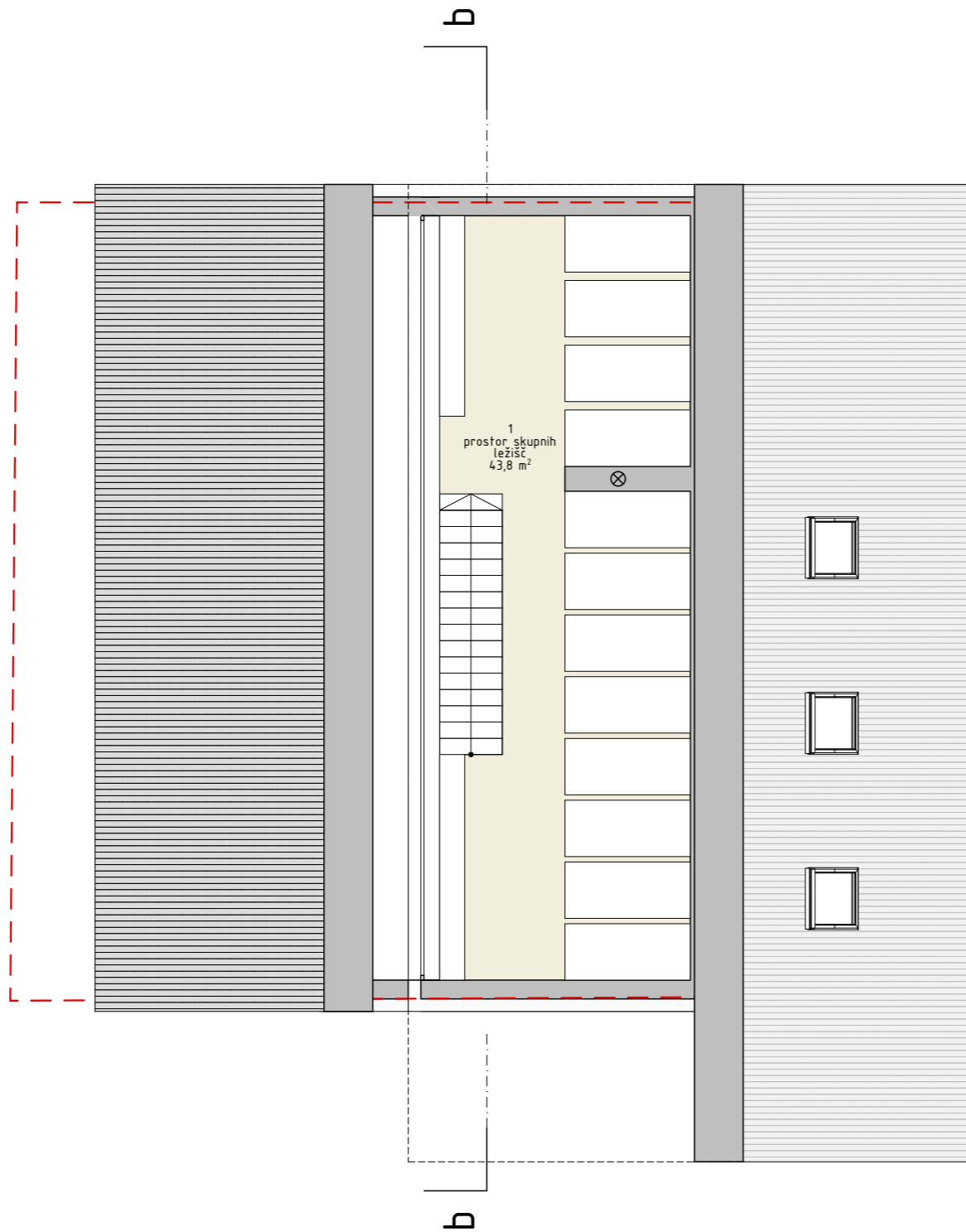

SEZNAM VSEH PROSTOROV			
Etaža	Št.	ime prostora	Površina [m ²]
Klet			
	1	klet	23,97
			23,97 m²
Pritličje			
	1	jedilnica	85,82
	2	šank in sprejemni pult	10,25
	3	kuhinja	30,05
	4	shramba	7,82
	5	shramba	12,62
	6	kurilnica, tehnični prostor	9,13
	7	hodnik in stopnišče	18,72
	8	garderoba	12,47
	9	hodnik	4,83
	10	sanitarije, moški	4,32
	11	sanitarije, ženski	5,22
	12	shramba, tehnični prostor	12,18
			213,43 m²
Nadstropje			
	1	stopnišče	12,00
	2	večnamenski predprostor	38,24
	3	apartma 1	17,12
	3	kopalnica 1	4,50
	4	apartma 2	17,12
	4	kopalnica 2	4,50
	5	sanitarije, ženske	4,16
	6	sanitarije, moški	4,16
	7	umivalnica, ženske	5,54
	8	umivalnica, moški	5,54
	9	hodnik	8,96
	10	soba 1	7,80
	11	soba 2	7,80
	12	soba 3	7,80
			145,24 m²
Podstrešje 1			
	1	predprostor s stopniščem	23,40
	2	soba s skupnimi ležišči	18,70
	3	spalnica osebje	12,92
	4	kopalnica osebje	6,30
	5	predprostor osebje	5,58
	6	spalnica osebje	12,92
	7	soba 4	8,84
	8	soba 5	8,84
	9	soba 6	8,84
			106,34 m²
Podstrešje 2			
	1	prostor skupnih ležišč	43,84
			43,84 m²
			532,82 m²

opombe: _____ datum: _____ podpis: _____

Investitor/Naročnik:
Planinsko društvo Celje-Matica
 Stanetova ulica 20, 3000 Celje, Slovenija



Objekt:
Frischaufov dom na Okrešlju
 parc.št.:157, k.o. 909 Logarska dolina



Številka projekta: **000/2019** Faza: **IZP**
 Številka načrta: **000/2019** Merilo: **1:100**

Vsebina risbe:
TLORIS PODSTREŠJE 2

Str. podr. načrta: **ARHITEKTURA**
 Datum: **december 2019** Številka risbe: **09**

Projektantska organizacija:

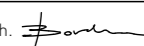
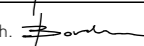
kultivator d.o.o.
 [kreativna arhitektura]
 hribarjeva 8, 3000 Celje

Vodja projekta: **ROK BORDON** univ.dipl.inž.arh.  Ident. št. vodje projekta: **ZAPS 1812 A**
 Pooblaščen arhitekt: **ROK BORDON** univ.dipl.inž.arh.  Ident. št. pooblaščenega arhitekta: **ZAPS 1812 A**
 Projektanti: **Jasmina MATKO KOLŠEK** mag. inž. arh.  Ident. št. projektanta: **ZAPS 1802 A**



Opombe:	Datum:	Podpis:
Investitor/Naročnik:	Številka projekta:	Faza:
Planinsko društvo Celje-Matica	000/2019	IZP
Stanetova ulica 20, 3000 Celje, Slovenija	Številka načrta:	Merilo:
Objekt:	000/2019	1:100
Frischaufov dom na Okrešlju	Str. podr. načrta:	
parc.št.:157, k.o. 909 Logarska dolina	ARHITEKTURA	
Vsebina risbe:	Datum:	Številka risbe:
PREREZ a-a	december 2019	10
Projektantska organizacija:		



kultivator d.o.o.
[kreativna arhitektura]
hribarjeva 8, 3000 Celje

Vodja projekta:	Ident. št. vodje projekta:
ROK BORDON univ.dipl.inž.arh.	ZAPS 1812 A
Pooblaščen arhitekt:	Ident. št. pooblaščenega arhitekta:
ROK BORDON univ.dipl.inž.arh.	ZAPS 1812 A
Projektanti:	Ident. št. projektanta:
Jasmina MATKO KOLŠEK mag. inž. arh.	ZAPS 1802 A

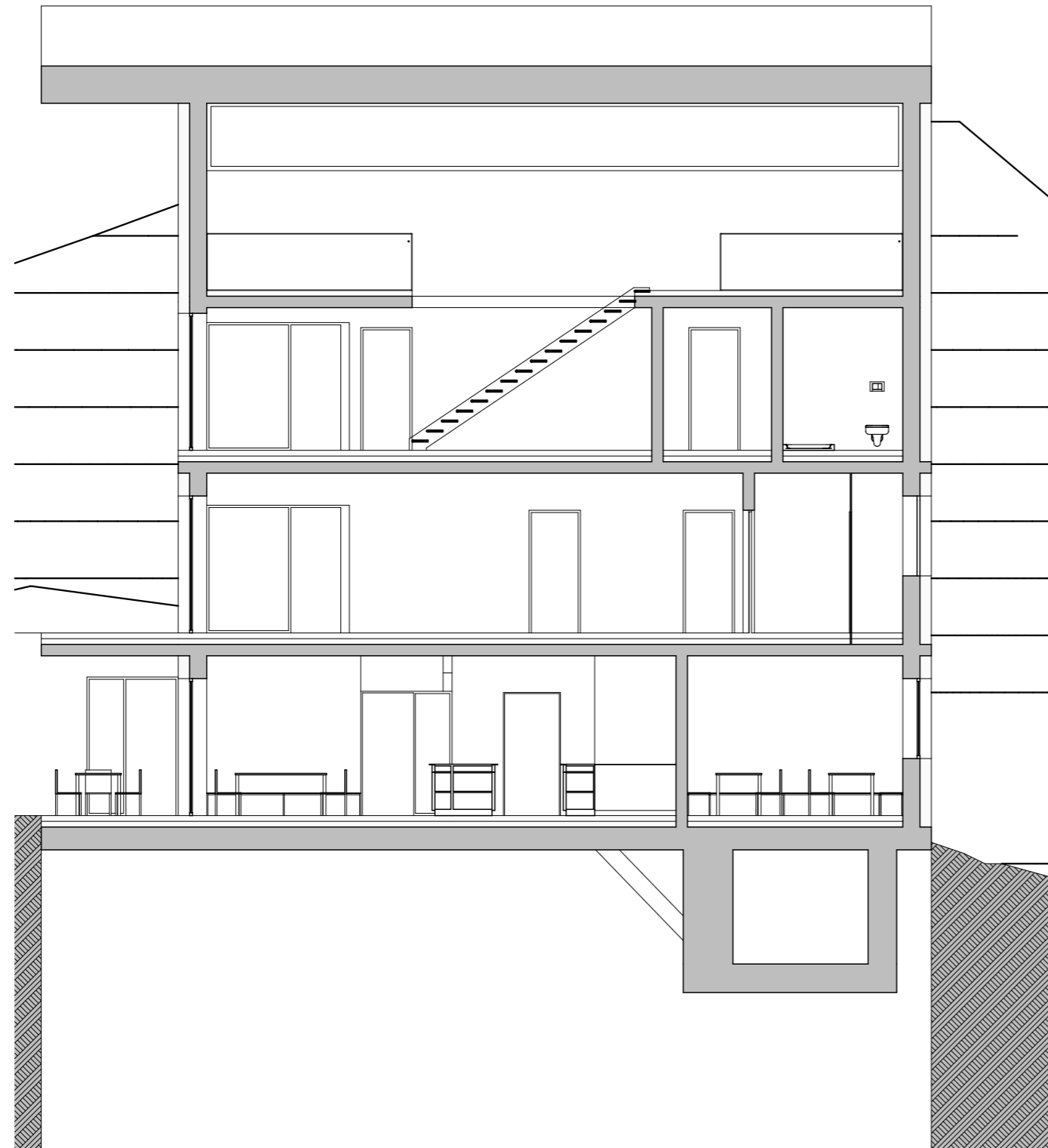

opombe:	datum:	podpis:
Investitor/Naročnik:		
Planinsko društvo Celje-Matica Stanetova ulica 20, 3000 Celje, Slovenija		S ↑
Objekt:	Številka projekta:	Faza:
Frischaufov dom na Okrešlju parc.št.:157, k.o. 909 Logarska dolina	000/2019	IZP
Vsebina risbe:	Številka načrta:	Merilo:
PREREZ b-b	000/2019	1:100
	Str. podr. načrta:	
	ARHITEKTURA	
Projektantska organizacija:	Datum:	Številka risbe:
	december 2019	11

kultivator d.o.o.
[kreativna arhitektura]
hribarjeva 8, 3000 Celje

Vodja projekta:	Ident. št. vodje projekta:
ROK BORDON univ.dipl.inž.arh.	ZAPS 1812 A
Pooblaščen arhitekt:	Ident. št. pooblaščenega arhitekta:
ROK BORDON univ.dipl.inž.arh.	ZAPS 1812 A
Projektanti:	Ident. št. projektanta:
Jasmina MATKO KOLŠEK mag. inž. arh.	ZAPS 1802 A







